



Resi Postali:  
NUOVA CS (1001)  
c/o Milano Centro CP 23  
Via Cordusio 4  
20123 Milano MI



## DATI CLIENTE

**CODICE CLIENTE: 3925766**

**Intestatario contratto:** MARZARO IMPIANTI DI  
MARZARO ROBERTO

**Cod. Fiscale:** MRZRRT61R07D325M

**P.Iva:** 02353380278

**Sede legale:** VIA PROVINCIALE SUD, 61  
30030 PIANIGA VE



SERVIZIO CLIENTI: **800234110**

Lun-ven ore 9.00 - 13.00, 14.00 - 17.00  
NUMERO FAX: 011480476



SITO WEB: [www.energrid.it](http://www.energrid.it)  
INDIRIZZO E-MAIL: [info@energrid.it](mailto:info@energrid.it)  
Per comunicazioni autoletture o chiarimenti.



INDIRIZZO POSTALE:  
Via M. Schina, 6 - 10143 Torino (TO)



PRONTO INTERVENTO DISTRIBUTORE:  
Numero attivo 24 ore su 24 - vedi nelle pagine seguenti

Spettabile  
MARZARO IMPIANTI DI MARZARO ROBERTO  
VIA PROVINCIALE SUD, 61  
30030 PIANIGA VE

## DATI FORNITURA

Codice sede:	3925622	POD (punto di prelievo)	IT001E04102658
Indirizzo di fornitura:	LOCALITA' MADONNE, 29 30014 CAVARZERE (VE)	Tensione:	220 V
Descrizione:	Punto di Prelievo EE	Potenza disponibile	11,00 kW
Tipologia offerta:	TRADE LONG SLIM	Pronto intervento distributore:	Numero verde 803500 Enel Distribuzione S.p.A
Data di attivazione fornitura:	01/02/2015	Consumo prog. anno solare:	F0: 0 kWh F1: 3.874 kWh F2: 2.811 kWh F3: 5.516 kWh
Tipologia di contratto:	Altri usi in bassa tensione		

## RIEPILOGO LETTURE

Tipo Misura	Data lettura	Tipo lettura	F1	F2	F3	F0(monorario)	Matricola	Tipo contatore	Costante
Energia Attiva	31/12/2015	Distributore	63.700	47.752	187.293	0	01452344	CE	1,00
Energia Attiva	30/11/2015	Distributore	63.354	47.522	186.731	0	01452344	CE	1,00

## RIEPILOGO CONSUMI DELLA PRESENTE FATTURA

Tipo Misura	Origine addebito	Competenza	Unità di misura	F1	F2	F3	F0(monorario)	Totale
Energia attiva	Primo addebito	DIC 2015	kWh	346	230	562	0	1.138
Energia reattiva	Primo addebito	DIC 2015	kVARh	0	0	0	0	0
Potenza	Primo addebito	DIC 2015	kW	10,0	10,0	10,0	0,0	

## RIEPILOGO CONSUMI STORICI

Periodo	Origine consumo	F1 (kWh)	F2 (kWh)	F3 (kWh)	F0/Tot (kWh)	Potenza (kW)	F1 (kVARh)	F2 (kVARh)	F3 (kVARh)	F0 (kVARh)	CosΦF1	CosΦF2	CosΦF3	CosΦF0
Feb-2015	Fattura Distributore	326	244	445	1.015	10,0	0	0	0	0	0,000	0,000	0,000	0,000
Mar-2015	Fattura Distributore	363	260	504	1.127	10,0	0	0	0	0	0,000	0,000	0,000	0,000
Apr-2015	Fattura Distributore	358	231	526	1.113	10,0	0	0	0	0	0,000	0,000	0,000	0,000
Mai-2015	Fattura Distributore	335	273	533	1.141	10,0	0	0	0	0	0,000	0,000	0,000	0,000
Giu-2015	Fattura Distributore	348	253	492	1.093	10,0	0	0	0	0	0,000	0,000	0,000	0,000
Lug-2015	Fattura Distributore	370	262	466	1.098	10,0	0	0	0	0	0,000	0,000	0,000	0,000
Ago-2015	Fattura Distributore	346	253	528	1.127	10,0	0	0	0	0	0,000	0,000	0,000	0,000
Set-2015	Fattura Distributore	366	262	469	1.097	10,0	0	0	0	0	0,000	0,000	0,000	0,000
Ott-2015	Fattura Distributore	366	286	485	1.137	10,0	0	0	0	0	0,000	0,000	0,000	0,000
Nov-2015	Fattura Distributore	352	257	506	1.115	10,0	0	0	0	0	0,000	0,000	0,000	0,000
Dic-2015	Fattura Distributore	346	230	562	1.138	10,0	0	0	0	0	0,000	0,000	0,000	0,000
<b>Totale</b>		<b>3.874</b>	<b>2.811</b>	<b>5.516</b>	<b>12.201</b>		<b>0</b>	<b>0</b>	<b>0</b>	<b>0</b>				

[kWh]

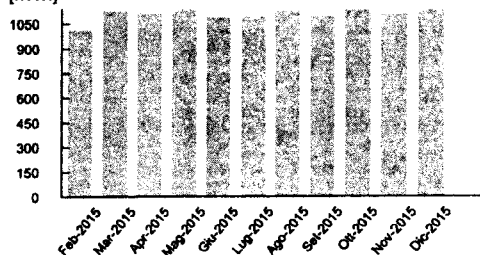

## DETTAGLIO IMPORTI FATTURA

	Periodo di riferimento	Unità di Misura	Prezzi unitari	Quantità	Totale Euro	IVA
<b>Corrispettivi per acquisto e vendita</b>					<b>90,84</b>	
Componente di Generazione fascia F1	dal 01/12/2015 al 31/12/2015	Euro/kWh	0,077410	346	26,78	22 %
Componente di Generazione fascia F2	dal 01/12/2015 al 31/12/2015	Euro/kWh	0,074890	230	17,22	22 %
Componente di Generazione fascia F3	dal 01/12/2015 al 31/12/2015	Euro/kWh	0,058130	562	32,67	22 %
Perdite di Sistema fascia F1	dal 01/12/2015 al 31/12/2015	Euro/kWh	0,077410	36	2,79	22 %
Perdite di Sistema fascia F2	dal 01/12/2015 al 31/12/2015	Euro/kWh	0,074890	24	1,80	22 %
Perdite di Sistema fascia F3	dal 01/12/2015 al 31/12/2015	Euro/kWh	0,058130	58	3,37	22 %
Costi di commercializzazione e vendita	dal 01/12/2015 al 31/12/2015	Euro/PdP	6,208375	1	6,21	22 %
<b>Corrispettivi Dispacciamento e Sbilanciamento</b>					<b>10,13</b>	
Corr. per l'approvvigionamento delle risorse nel M.S.D.	dal 01/12/2015 al 31/12/2015	Euro/kWh	0,002080	1.256	2,61	22 %
Copertura costi delle unità essenziali per la sicurezza di sistema	dal 01/12/2015 al 31/12/2015	Euro/kWh	0,003060	1.256	3,84	22 %
Corr. a copertura dei costi della modulazione della prod. eolica	dal 01/12/2015 al 31/12/2015	Euro/kWh	0,000042	1.256	0,05	22 %
Costi per la capacità produttiva	dal 01/12/2015 al 31/12/2015	Euro/kWh	0,000669	1.256	0,84	22 %
Costi per la remunerazione dell'interrompibilità del carico	dal 01/12/2015 al 31/12/2015	Euro/kWh	0,001718	1.256	2,16	22 %
Corr. riconosciuti per il funzionamento di TERNA	dal 01/12/2015 al 31/12/2015	Euro/kWh	0,000439	1.256	0,55	22 %
Costo per aggregazione misure	dal 01/12/2015 al 31/12/2015	Euro/PdP	0,007000	1	0,01	22 %
Componente DISPbt	dal 01/12/2015 al 31/12/2015	Euro/PdP	0,071108	1	0,07	22 %
<b>Corrispettivo per l'uso della rete e servizi di misura</b>					<b>145,33</b>	
MIS - corrispettivo per la misura	dal 01/12/2015 al 31/12/2015	Euro/PdP	1,648942	1	1,65	22 %
TRAS - Corrispettivo per la trasmissione	dal 01/12/2015 al 31/12/2015	Euro/kWh	0,006900	1.138	7,85	22 %
TUD - Tariffa Unica di Distribuzione	dal 01/12/2015 al 31/12/2015	Euro/kW	2,844850	10,0	28,45	22 %
TUD - Tariffa Unica di Distribuzione	dal 01/12/2015 al 31/12/2015	Euro/PdP	0,461150	1	0,46	22 %
TUD - Tariffa Unica di Distribuzione	dal 01/12/2015 al 31/12/2015	Euro/kWh	0,000670	1.138	0,76	22 %
A2 - Attività nucleari residue	dal 01/12/2015 al 31/12/2015	Euro/PdP	0,309875	1	0,31	22 %
A2 - Attività nucleari residue	dal 01/12/2015 al 31/12/2015	Euro/kWh	0,002080	1.138	2,37	22 %

**DATI FORNITURA**

<b>Codice sede:</b>	3925624	<b>POD (punto di prelievo)</b>	IT001E04102650
<b>Indirizzo di fornitura:</b>	LOCALITA' COETTEBASSELOC.ROTTANOVA, 45X 30014 CAVARZERE (VE)	<b>Tensione:</b>	220 V
<b>Descrizione:</b>	Punto di Prelievo EE	<b>Potenza disponibile</b>	1,70 kW
<b>Tipologia offerta:</b>	TRADE LONG SLIM	<b>Pronto intervento distributore:</b>	Numero verde 803500 Enel Distribuzione S.p.A
<b>Data di attivazione fornitura:</b>	01/02/2015	<b>Consumo prog. anno solare:</b>	F0: 0 kWh F1: 391 kWh F2: 288 kWh F3: 557 kWh
<b>Tipologia di contratto:</b>	Altri usi in bassa tensione		

**RIEPILOGO LETTURE**

Tipo Misura	Data lettura	Tipo lettura	F1	F2	F3	F0(monorario)	Matricola	Tipo contatore	Costante
Energia Attiva	31/12/2015	Distributore	9.427	7.248	31.241	0	01451941	CE	1,00
Energia Attiva	30/11/2015	Distributore	9.394	7.226	31.187	0	01451941	CE	1,00

**RIEPILOGO CONSUMI DELLA PRESENTE FATTURA**

Tipo Misura	Origine addebito	Competenza	Unità di misura	F1	F2	F3	F0(monorario)	Totale
Energia attiva	Primo addebito	DIC 2015	kWh	33	22	54	0	109
Energia reattiva	Primo addebito	DIC 2015	kVARh	0	0	0	0	0
Potenza	Primo addebito	DIC 2015	kW	1,5	1,5	1,5	0,0	

**RIEPILOGO CONSUMI STORICI**

Periodo	Origine consumo	F1 (kWh)	F2 (kWh)	F3 (kWh)	F0/Tot (kWh)	Potenza (kW)	F1 (kVARh)	F2 (kVARh)	F3 (kVARh)	F0 (kVARh)	CosΦF1	CosΦF2	CosΦF3	CosΦF0
Feb-2015	Fattura Distributore	32	25	43	100	1,5	0	0	0	0	0,000	0,000	0,000	0,000
Mar-2015	Fattura Distributore	35	25	49	109	1,5	0	0	0	0	0,000	0,000	0,000	0,000
Apr-2015	Fattura Distributore	36	24	53	113	1,5	0	0	0	0	0,000	0,000	0,000	0,000
Mai-2015	Fattura Distributore	35	28	55	118	1,5	0	0	0	0	0,000	0,000	0,000	0,000
Giu-2015	Fattura Distributore	35	27	51	113	1,5	0	0	0	0	0,000	0,000	0,000	0,000
Lug-2015	Fattura Distributore	40	28	50	118	1,5	0	0	0	0	0,000	0,000	0,000	0,000
Ago-2015	Fattura Distributore	36	27	55	118	1,5	0	0	0	0	0,000	0,000	0,000	0,000
Set-2015	Fattura Distributore	38	27	49	114	1,5	0	0	0	0	0,000	0,000	0,000	0,000
Ott-2015	Fattura Distributore	38	30	50	118	1,5	0	0	0	0	0,000	0,000	0,000	0,000
Nov-2015	Fattura Distributore	33	25	48	106	1,5	0	0	0	0	0,000	0,000	0,000	0,000
Dic-2015	Fattura Distributore	33	22	54	109	1,5	0	0	0	0	0,000	0,000	0,000	0,000
	<b>Totale</b>	<b>391</b>	<b>288</b>	<b>557</b>	<b>1.236</b>		<b>0</b>	<b>0</b>	<b>0</b>	<b>0</b>				

[kWh]

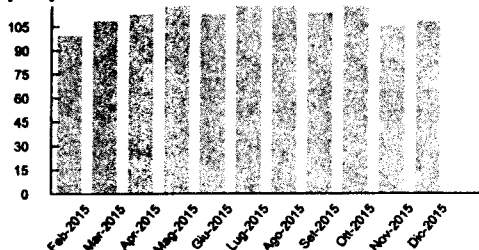
**DETTAGLIO IMPORTI FATTURA**

	Periodo di riferimento	Unità di Misura	Prezzi unitari	Quantità	Totale Euro	IVA
<b>Corrispettivi per acquisto e vendita</b>						<b>14,28</b>
Componente di Generazione fascia F1	dal 01/12/2015 al 31/12/2015	Euro/kWh	0,077410	33	2,55	22 %
Componente di Generazione fascia F2	dal 01/12/2015 al 31/12/2015	Euro/kWh	0,074890	22	1,65	22 %
Componente di Generazione fascia F3	dal 01/12/2015 al 31/12/2015	Euro/kWh	0,058130	54	3,14	22 %
Perdite di Sistema fascia F1	dal 01/12/2015 al 31/12/2015	Euro/kWh	0,077410	3	0,23	22 %
Perdite di Sistema fascia F2	dal 01/12/2015 al 31/12/2015	Euro/kWh	0,074890	2	0,15	22 %
Perdite di Sistema fascia F3	dal 01/12/2015 al 31/12/2015	Euro/kWh	0,058130	6	0,35	22 %
Costi di commercializzazione e vendita	dal 01/12/2015 al 31/12/2015	Euro/PdP	6,208375	1	6,21	22 %
<b>Corrispettivi Dispacciamento e Sbilanciamento</b>						<b>1,05</b>
Corr. per l'approvvigionamento delle risorse nel M.S.D.	dal 01/12/2015 al 31/12/2015	Euro/kWh	0,002080	120	0,25	22 %
Copertura costi delle unità essenziali per la sicurezza di sistema	dal 01/12/2015 al 31/12/2015	Euro/kWh	0,003060	120	0,37	22 %
Corr. a copertura dei costi della modulazione della prod. eolica	dal 01/12/2015 al 31/12/2015	Euro/kWh	0,000042	120	0,01	22 %
Costi per la capacità produttiva	dal 01/12/2015 al 31/12/2015	Euro/kWh	0,000669	120	0,08	22 %
Costi per la remunerazione dell'interrompibilità del carico	dal 01/12/2015 al 31/12/2015	Euro/kWh	0,001718	120	0,21	22 %
Corr. riconosciuti per il funzionamento di TERNA	dal 01/12/2015 al 31/12/2015	Euro/kWh	0,000439	120	0,05	22 %
Costo per aggregazione misure	dal 01/12/2015 al 31/12/2015	Euro/PdP	0,007000	1	0,01	22 %
Componente DISPbt	dal 01/12/2015 al 31/12/2015	Euro/PdP	0,071108	1	0,07	22 %
<b>Corrispettivo per l'uso della rete e servizi di misura</b>						<b>14,29</b>
MIS - corrispettivo per la misura	dal 01/12/2015 al 31/12/2015	Euro/PdP	1,648942	1	1,65	22 %
TRAS - Corrispettivo per la trasmissione	dal 01/12/2015 al 31/12/2015	Euro/kWh	0,006900	109	0,75	22 %
TUD - Tariffa Unica di Distribuzione	dal 01/12/2015 al 31/12/2015	Euro/kW	2,701883	1,5	4,05	22 %
TUD - Tariffa Unica di Distribuzione	dal 01/12/2015 al 31/12/2015	Euro/PdP	0,419225	1	0,42	22 %
TUD - Tariffa Unica di Distribuzione	dal 01/12/2015 al 31/12/2015	Euro/kWh	0,000670	109	0,07	22 %
A2 - Attività nucleari residue	dal 01/12/2015 al 31/12/2015	Euro/kWh	0,004050	109	0,44	22 %

## DATI FORNITURA

Codice sede:	3925621	POD (punto di prelievo)	IT001E04102662
Indirizzo di fornitura:	LOCALITA' S.PIETRO, 89A 30014 CAVARZERE (VE)	Tensione:	220 V
Descrizione:	Punto di Prelievo EE	Potenza disponibile	3,30 kW
Tipologia offerta:	TRADE LONG SLIM	Pronto intervento distributore:	Numero verde 803500 Enel Distribuzione S.p.A
Data di attivazione fornitura:	01/02/2015	Consumo prog. anno solare:	F0: 0 kWh F1: 479 kWh F2: 340 kWh F3: 652 kWh
Tipologia di contratto:	Altri usi in bassa tensione		

## RIEPILOGO LETTURE

Tipo Misura	Data lettura	Tipo lettura	F1	F2	F3	F0(monorario)	Matricola	Tipo contatore	Costante
Energia Attiva	31/12/2015	Distributore	7.985	5.917	23.780	0	01831692	CE	1,00
Energia Attiva	30/11/2015	Distributore	7.942	5.889	23.713	0	01831692	CE	1,00

## RIEPILOGO CONSUMI DELLA PRESENTE FATTURA

Tipo Misura	Origine addebito	Competenza	Unità di misura	F1	F2	F3	F0(monorario)	Totale
Energia attiva	Primo addebito	DIC 2015	kWh	43	28	67	0	138
Energia reattiva	Primo addebito	DIC 2015	kVARh	0	0	0	0	0
Potenza	Primo addebito	DIC 2015	kW	3,0	3,0	3,0	0,0	

## RIEPILOGO CONSUMI STORICI

Periodo	Origine consumo	F1 (kWh)	F2 (kWh)	F3 (kWh)	F0/Tot (kWh)	Potenza (kW)	F1 (kVARh)	F2 (kVARh)	F3 (kVARh)	F0 (kVARh)	CosΦF1	CosΦF2	CosΦF3	CosΦF0
Feb-2015	Fattura Distributore	39	28	49	116	3,0	0	0	0	0	0,000	0,000	0,000	0,000
Mar-2015	Fattura Distributore	45	30	57	132	3,0	0	0	0	0	0,000	0,000	0,000	0,000
Apr-2015	Fattura Distributore	43	28	62	133	3,0	0	0	0	0	0,000	0,000	0,000	0,000
Mai-2015	Fattura Distributore	43	34	65	142	3,0	0	0	0	0	0,000	0,000	0,000	0,000
Giu-2015	Fattura Distributore	43	31	59	133	3,0	0	0	0	0	0,000	0,000	0,000	0,000
Lug-2015	Fattura Distributore	47	33	58	138	3,0	0	0	0	0	0,000	0,000	0,000	0,000
Ago-2015	Fattura Distributore	44	31	64	139	3,0	0	0	0	0	0,000	0,000	0,000	0,000
Set-2015	Fattura Distributore	46	32	57	135	3,0	0	0	0	0	0,000	0,000	0,000	0,000
Ott-2015	Fattura Distributore	45	36	58	139	3,0	0	0	0	0	0,000	0,000	0,000	0,000
Nov-2015	Fattura Distributore	41	29	56	126	3,0	0	0	0	0	0,000	0,000	0,000	0,000
Dic-2015	Fattura Distributore	43	28	67	138	3,0	0	0	0	0	0,000	0,000	0,000	0,000
<b>Totale</b>		<b>479</b>	<b>340</b>	<b>652</b>	<b>1.471</b>		<b>0</b>	<b>0</b>	<b>0</b>	<b>0</b>				

[kWh]

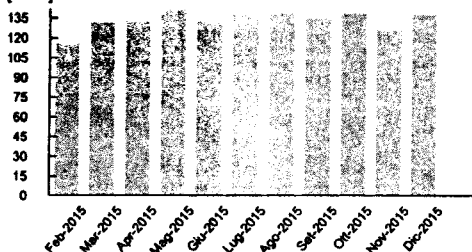

## DETTAGLIO IMPORTI FATTURA

	Periodo di riferimento	Unità di Misura	Prezzi unitari	Quantità	Totale Euro	IVA
<b>Corrispettivi per acquisto e vendita</b>					<b>16,47</b>	
Componente di Generazione fascia F1	dal 01/12/2015 al 31/12/2015	Euro/kWh	0,077410	43	3,33	22 %
Componente di Generazione fascia F2	dal 01/12/2015 al 31/12/2015	Euro/kWh	0,074890	28	2,10	22 %
Componente di Generazione fascia F3	dal 01/12/2015 al 31/12/2015	Euro/kWh	0,058130	67	3,89	22 %
Perdite di Sistema fascia F1	dal 01/12/2015 al 31/12/2015	Euro/kWh	0,077410	4	0,31	22 %
Perdite di Sistema fascia F2	dal 01/12/2015 al 31/12/2015	Euro/kWh	0,074890	3	0,22	22 %
Perdite di Sistema fascia F3	dal 01/12/2015 al 31/12/2015	Euro/kWh	0,058130	7	0,41	22 %
Costi di commercializzazione e vendita	dal 01/12/2015 al 31/12/2015	Euro/PdP	6,208375	1	6,21	22 %
<b>Corrispettivi Dispacciamento e Sbilanciamento</b>					<b>1,31</b>	
Corr. per l'approvvigionamento delle risorse nel M.S.D.	dal 01/12/2015 al 31/12/2015	Euro/kWh	0,002080	152	0,32	22 %
Copertura costi delle unità essenziali per la sicurezza di sistema	dal 01/12/2015 al 31/12/2015	Euro/kWh	0,003060	152	0,47	22 %
Corr. a copertura dei costi della modulazione della prod. eolica	dal 01/12/2015 al 31/12/2015	Euro/kWh	0,000042	152	0,01	22 %
Costi per la capacità produttiva	dal 01/12/2015 al 31/12/2015	Euro/kWh	0,000669	152	0,10	22 %
Costi per la remunerazione dell'interrompibilità del carico	dal 01/12/2015 al 31/12/2015	Euro/kWh	0,001718	152	0,26	22 %
Corr. riconosciuti per il funzionamento di TERNA	dal 01/12/2015 al 31/12/2015	Euro/kWh	0,000439	152	0,07	22 %
Costo per aggregazione misure	dal 01/12/2015 al 31/12/2015	Euro/PdP	0,007000	1	0,01	22 %
Componente DISPbt	dal 01/12/2015 al 31/12/2015	Euro/PdP	0,071108	1	0,07	22 %
<b>Corrispettivo per l'uso della rete e servizi di misura</b>					<b>35,38</b>	
MIS - corrispettivo per la misura	dal 01/12/2015 al 31/12/2015	Euro/PdP	1,648942	1	1,65	22 %
TRAS - Corrispettivo per la trasmissione	dal 01/12/2015 al 31/12/2015	Euro/kWh	0,006900	138	0,95	22 %
TUD - Tariffa Unica di Distribuzione	dal 01/12/2015 al 31/12/2015	Euro/kW	2,558933	3,0	7,68	22 %
TUD - Tariffa Unica di Distribuzione	dal 01/12/2015 al 31/12/2015	Euro/PdP	0,419225	1	0,42	22 %
TUD - Tariffa Unica di Distribuzione	dal 01/12/2015 al 31/12/2015	Euro/kWh	0,000670	138	0,09	22 %
A2 - Attività nucleari residue	dal 01/12/2015 al 31/12/2015	Euro/PdP	0,309875	1	0,31	22 %
A2 - Attività nucleari residue	dal 01/12/2015 al 31/12/2015	Euro/kWh	0,002080	138	0,29	22 %

## DATI FORNITURA

Codice sede:	3925623	POD (punto di prelievo)	IT001E04102654
Indirizzo di fornitura:	LOCALITA' MARTINELLELOC.BOSCOCHIARO, 10A 30014 CAVARZERE (VE)	Tensione:	220 V
Descrizione:	Punto di Prelievo EE	Potenza disponibile	1,70 kW
Tipologia offerta:	TRADE LONG SLIM	Pronto intervento distributore:	Numero verde 803500 Enel Distribuzione S.p.A
Data di attivazione fornitura:	01/02/2015	Consumo prog. anno solare:	F0: 0 kWh F1: 428 kWh F2: 310 kWh F3: 607 kWh
Tipologia di contratto:	Altri usi in bassa tensione		

## RIEPILOGO LETTURE

Tipo Misura	Data lettura	Tipo lettura	F1	F2	F3	F0(monorario)	Matricola	Tipo contatore	Costante
Energia Attiva	31/12/2015	Distributore	7.717	5.714	24.190	0	01452367	CE	1,00
Energia Attiva	30/11/2015	Distributore	7.682	5.691	24.133	0	01452367	CE	1,00

## RIEPILOGO CONSUMI DELLA PRESENTE FATTURA

Tipo Misura	Origine addebito	Competenza	Unità di misura	F1	F2	F3	F0(monorario)	Totale
Energia attiva	Primo addebito	DIC 2015	kWh	35	23	57	0	115
Energia reattiva	Primo addebito	DIC 2015	kVARh	0	0	0	0	0
Potenza	Primo addebito	DIC 2015	kW	1,5	1,5	1,5	0,0	

## RIEPILOGO CONSUMI STORICI

Periodo	Origine consumo	F1 (kWh)	F2 (kWh)	F3 (kWh)	F0/Tot (kWh)	Potenza (kW)	F1 (kVARh)	F2 (kVARh)	F3 (kVARh)	F0 (kVARh)	CosΦF1	CosΦF2	CosΦF3	CosΦF0
Feb-2015	Fattura Distributore	34	25	47	106	1,5	0	0	0	0	0,000	0,000	0,000	0,000
Mar-2015	Fattura Distributore	40	29	55	124	1,5	0	0	0	0	0,000	0,000	0,000	0,000
Apr-2015	Fattura Distributore	38	25	57	120	1,5	0	0	0	0	0,000	0,000	0,000	0,000
Mai-2015	Fattura Distributore	40	32	62	134	1,5	0	0	0	0	0,000	0,000	0,000	0,000
Giu-2015	Fattura Distributore	40	28	56	124	1,5	0	0	0	0	0,000	0,000	0,000	0,000
Lug-2015	Fattura Distributore	41	28	51	120	1,5	0	0	0	0	0,000	0,000	0,000	0,000
Ago-2015	Fattura Distributore	40	28	60	128	1,5	0	0	0	0	0,000	0,000	0,000	0,000
Set-2015	Fattura Distributore	40	30	53	123	1,5	0	0	0	0	0,000	0,000	0,000	0,000
Ott-2015	Stima	40	32	54	126	0,1	0	0	0	0	0,000	0,000	0,000	0,000
Nov-2015	Fattura Distributore	40	30	55	125	1,5	0	0	0	0	0,000	0,000	0,000	0,000
Dic-2015	Fattura Distributore	35	23	57	115	1,5	0	0	0	0	0,000	0,000	0,000	0,000
<b>Totale</b>		<b>428</b>	<b>310</b>	<b>607</b>	<b>1.345</b>		<b>0</b>	<b>0</b>	<b>0</b>	<b>0</b>				

[kWh]

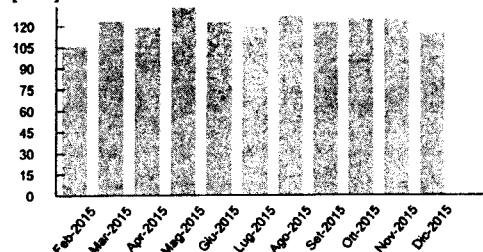

## DETTAGLIO IMPORTI FATTURA

	Periodo di riferimento	Unità di Misura	Prezzi unitari	Quantità	Totale Euro	IVA
<b>Corrispettivi per acquisto e vendita</b>					<b>14,76</b>	
Componente di Generazione fascia F1	dal 01/12/2015 al 31/12/2015	Euro/kWh	0,077410	35	2,71	22 %
Componente di Generazione fascia F2	dal 01/12/2015 al 31/12/2015	Euro/kWh	0,074890	23	1,72	22 %
Componente di Generazione fascia F3	dal 01/12/2015 al 31/12/2015	Euro/kWh	0,058130	57	3,31	22 %
Perdite di Sistema fascia F1	dal 01/12/2015 al 31/12/2015	Euro/kWh	0,077410	4	0,31	22 %
Perdite di Sistema fascia F2	dal 01/12/2015 al 31/12/2015	Euro/kWh	0,074890	2	0,15	22 %
Perdite di Sistema fascia F3	dal 01/12/2015 al 31/12/2015	Euro/kWh	0,058130	6	0,35	22 %
Costi di commercializzazione e vendita	dal 01/12/2015 al 31/12/2015	Euro/PdP	6,208375	1	6,21	22 %
<b>Corrispettivi Dispacciamento e Sbilanciamento</b>					<b>1,10</b>	
Corr. per l'approvvigionamento delle risorse nel M.S.D.	dal 01/12/2015 al 31/12/2015	Euro/kWh	0,002080	127	0,26	22 %
Copertura costi delle unità essenziali per la sicurezza di sistema	dal 01/12/2015 al 31/12/2015	Euro/kWh	0,003060	127	0,39	22 %
Corr. a copertura dei costi della modulazione della prod. eolica	dal 01/12/2015 al 31/12/2015	Euro/kWh	0,000042	127	0,01	22 %
Costi per la capacità produttiva	dal 01/12/2015 al 31/12/2015	Euro/kWh	0,000669	127	0,08	22 %
Costi per la remunerazione dell'interrompibilità del carico	dal 01/12/2015 al 31/12/2015	Euro/kWh	0,001718	127	0,22	22 %
Corr. riconosciuti per il funzionamento di TERNA	dal 01/12/2015 al 31/12/2015	Euro/kWh	0,000439	127	0,06	22 %
Costo per aggregazione misure	dal 01/12/2015 al 31/12/2015	Euro/PdP	0,007000	1	0,01	22 %
Componente DISPBt	dal 01/12/2015 al 31/12/2015	Euro/PdP	0,071108	1	0,07	22 %
<b>Corrispettivo per l'uso della rete e servizi di misura</b>					<b>14,72</b>	
MIS - corrispettivo per la misura	dal 01/12/2015 al 31/12/2015	Euro/PdP	1,648942	1	1,65	22 %
TRAS - Corrispettivo per la trasmissione	dal 01/12/2015 al 31/12/2015	Euro/kWh	0,006900	115	0,79	22 %
TUD - Tariffa Unica di Distribuzione	dal 01/12/2015 al 31/12/2015	Euro/kW	2,701883	1,5	4,05	22 %
TUD - Tariffa Unica di Distribuzione	dal 01/12/2015 al 31/12/2015	Euro/PdP	0,419225	1	0,42	22 %
TUD - Tariffa Unica di Distribuzione	dal 01/12/2015 al 31/12/2015	Euro/kWh	0,000670	115	0,08	22 %
A2 - Attività nucleari residue	dal 01/12/2015 al 31/12/2015	Euro/kWh	0,004050	115	0,47	22 %